

# INSTITUTO POLITÉCNICO NACIONAL

Centro Interdisciplinario de Investigaciones y Estudios sobre Medio Ambiente y Desarrollo

Conocimiento Interdisciplinario para la Sustentabilidad

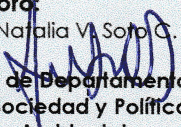
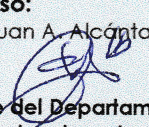
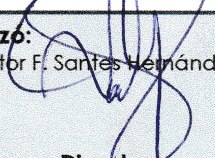

## Procedimiento para Elaboración y Difusión de Convocatoria de Programa Académico

|                             |   |  |  |   |
|-----------------------------|---|--|--|---|
| <b>Fecha:</b><br>Julio 2019 | <b>Elaboró:</b><br>Dra. Natalia V. Sorro C.<br><br>Jefa de Departamento de Sociedad y Política Ambiental | <b>Revisó:</b><br>Dr. Juan A. Alcántara C.<br><br>Jefe del Departamento de Biociencias e Ingeniería | <b>Autorizó:</b><br>Dr. Víctor F. Santos Hernández.<br><br>Director | <b>Código:</b><br>CIEMAD POS-01<br><b>Revisión:</b> 4<br><b>Pág.</b> 1 de 6 |
|-----------------------------|---|--|--|---|



# INSTITUTO POLITÉCNICO NACIONAL

Centro Interdisciplinario de Investigaciones y Estudios sobre Medio  
Ambiente y Desarrollo  
*Conocimiento Interdisciplinario para la Sustentabilidad*



## INDICE

|   |                                     |   |
|---|-------------------------------------|---|
| 1 | Objetivo .....                      | 3 |
| 2 | Alcance y Campo de Aplicación ..... | 3 |
| 3 | Referencias .....                   | 3 |
| 4 | Desarrollo .....                    | 3 |
| 5 | Diagrama .....                      | 5 |
| 6 | Anexos y Formatos .....             | 6 |
| 7 | Control de Cambios .....            | 6 |



# INSTITUTO POLITÉCNICO NACIONAL

Centro Interdisciplinario de Investigaciones y Estudios sobre Medio  
Ambiente y Desarrollo  
*Conocimiento Interdisciplinario para la Sustentabilidad*



## 1 Objetivo

Describir la metodología para realizar el Diseño de la Convocatoria de Inscripción a los programas de Posgrado que ofrece el CIEMAD.:

## 2 Alcance y Campo de Aplicación

El alcance de este procedimiento es para todos los programas de posgrado que se imparten en el CIEMAD y aplica a los Coordinadores de Posgrado, Cuerpo Académico del Posgrado, Colegio de Profesores, Dirección, Subdirección Administrativa, Subdirección de Servicios Educativos e Integración Social, y la Subdirección Académica y de Investigación.

## 3 Referencias

- 3.1 Mapa de Proceso de Posgrado
- 3.2 Reglamento de Estudios de Posgrado del IPN.

## 4 Desarrollo

- 4.1 La Dirección, la Subdirección Académica y de Investigación (SAI) y la Coordinación del Programa de Posgrado establecen el mes en que será publicada la Convocatoria y la fecha en la que será presentada al Colegio de Profesores para su aprobación.
- 4.2 La Coordinación del Programa de Posgrado diseña la Convocatoria apegada a los lineamientos establecidos y a la imagen institucional, considerando las características de oferta y demanda para el ingreso al Programa de Posgrado, así como los aspectos de inscripción con fechas específicas.



# INSTITUTO POLITÉCNICO NACIONAL

Centro Interdisciplinario de Investigaciones y Estudios sobre Medio  
Ambiente y Desarrollo  
*Conocimiento Interdisciplinario para la Sustentabilidad*



- 4.3 La Coordinación del Programa de Posgrado presenta la propuesta de la Convocatoria al Cuerpo Académico del Programa de Posgrado para su análisis, corrección y aprobación.
- 4.4 La Coordinación del Programa de Posgrado presenta la Convocatoria al Colegio de Profesores para su aval.
- 4.5 La SAI a través del Departamento de Posgrado (DP) envía la Convocatoria a la Secretaría de Investigación y Posgrado (SIP) del IPN para su aprobación.
- 4.6 La SAI entrega la Convocatoria, aprobada por la SIP, a la SSEIS para su envío a la Coordinación de Comunicación Social para su aprobación de acuerdo a la imagen institucional.
- 4.7 La SSEIS envía la Convocatoria aprobada por la SIP a la Coordinación de Comunicación Social para su aprobación de acuerdo a la imagen institucional.
- 4.8 La SSEIS notifica a la SAI la autorización emitida por Coordinación de Comunicación Social para su publicación.
- 4.9 La SSEIS publica y difunde la Convocatoria en los medios de comunicación pertinentes.



# INSTITUTO POLITÉCNICO NACIONAL

Centro Interdisciplinario de Investigaciones y Estudios sobre Medio Ambiente y Desarrollo  
*Conocimiento Interdisciplinario para la Sustentabilidad*



## 5 Diagrama

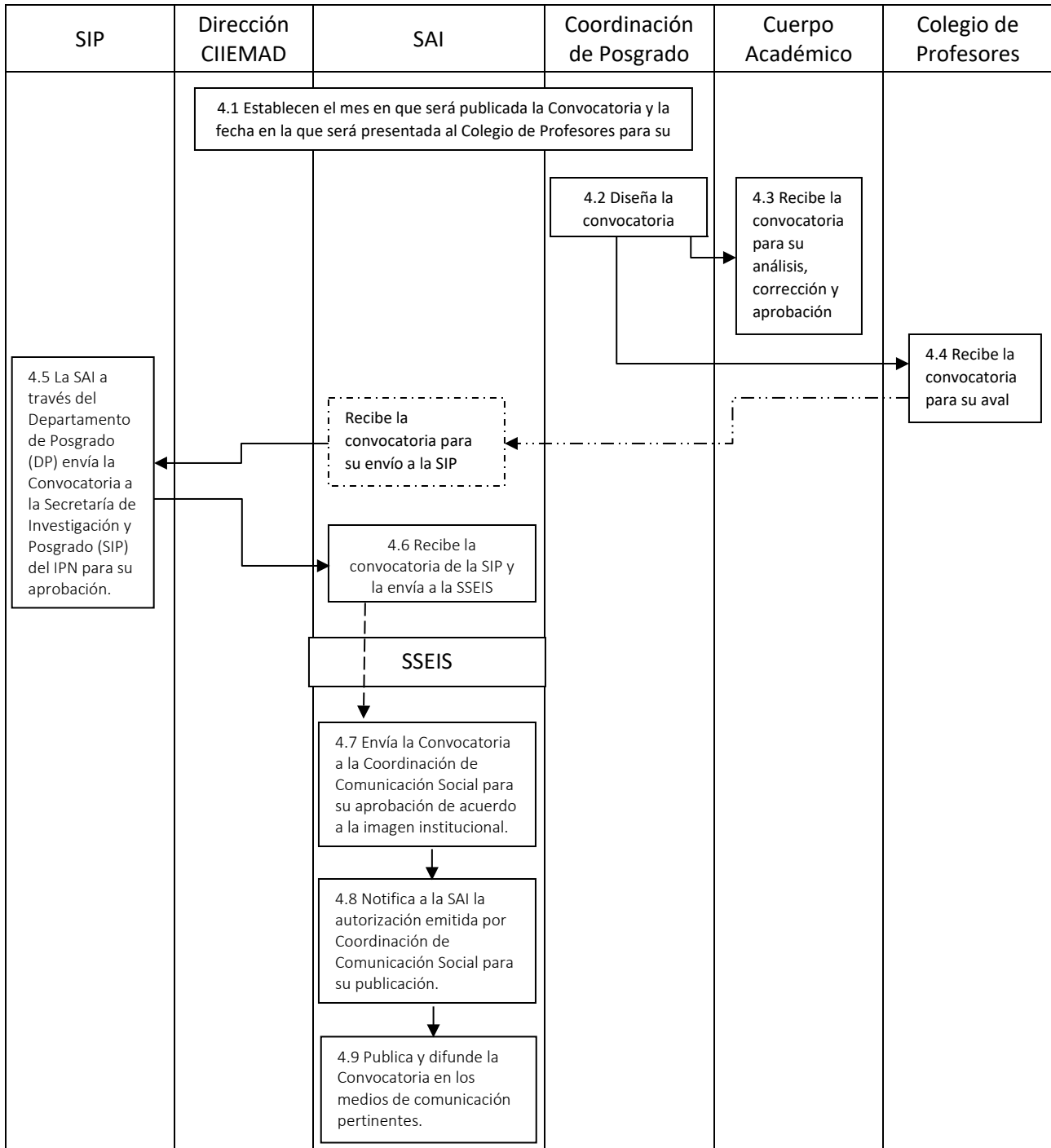



# INSTITUTO POLITÉCNICO NACIONAL

Centro Interdisciplinario de Investigaciones y Estudios sobre Medio Ambiente y Desarrollo  
*Conocimiento Interdisciplinario para la Sustentabilidad*



## 6 Anexos y Formatos.

| Código de Anexo | Nombre de Anexo |
|-----------------|-----------------|
| N/A             | No aplica       |

| Código de Registro | Nombre de Formato  |
|--------------------|--|
| S/R                | Convocatoria de programa académico (formato electrónico) |

## 7 Control de Cambios

| Cambio  | Registro | Fecha      |
|---|----------|------------|
| Cambio de formato.<br>Se eliminó codificación anterior de sistema | 2017-007 | Enero 2017 |