

# INSTITUTO POLITECNICO NACIONAL

Centro Interdisciplinario de Investigaciones y Estudios Sobre Medio  
Ambiente y Desarrollo

Conocimiento Interdisciplinario para la Sustentabilidad



## Procedimiento para la Gestión de Convenios Vinculados

<b>Fecha:</b> Abril 2020	<b>Elaboro:</b> Dra. Alejandra Pérez Galicia  Jefa de la Unidad Politécnica de Integración Social	<b>Reviso:</b> Dr. Luis Raúl Tovar Galvez  Subdirector de Servicios Educativos e Integración Social	<b>Autorizo:</b> Dr. Víctor Florencio Santos Hdez  Director	<b>Código:</b> CIEMAD INV-01
<b>Vigencia:</b> Abril 2025				<b>Revisión: 5</b>
				<b>Pág. 1 de 8</b>



# INSTITUTO POLITÉCNICO NACIONAL

Centro Interdisciplinario de Investigaciones y Estudios sobre Medio  
Ambiente y Desarrollo  
*Conocimiento Interdisciplinario para la Sustentabilidad*



## ÍNDICE

1. Objetivo .....	3
2. Alcance y Campo de Aplicación.....	3
3. Referencias.....	3
4. Desarrollo .....	4
5. Diagrama .....	7
6. Anexos y Formatos.....	8
7. Control de Cambios .....	8



# INSTITUTO POLITÉCNICO NACIONAL

Centro Interdisciplinario de Investigaciones y Estudios sobre Medio  
Ambiente y Desarrollo  
*Conocimiento Interdisciplinario para la Sustentabilidad*



## 1. Objetivo

Describir los lineamientos para la elaboración, gestión y aprobación de Convenios derivados de un proyecto vinculado.

## 2. Alcance y Campo de Aplicación

- 2.1 Este procedimiento es de aplicación general y deberá cumplirse en todos los casos en que se requiera formalizar acuerdos de realización de proyectos vinculados entre el CIEMAD y la contraparte o cliente, debiéndose finiquitar y tramitar ante las instancias correspondientes, para su autorización.
- 2.2 Aplica a la Dirección, Subdirección de Servicios Educativos, Unidad politécnica de Integración Social, Directores de proyectos vinculados y Coordinadores técnicos.

## 3. Referencias

- 3.1 Lineamientos que Regulan la Programación, Captación, Ejercicio, Registro y Control de los Recursos Autogenerados que Ingresan al Presupuesto Federal y al Fondo de Investigación Científica y Desarrollo Tecnológico del IPN.
- 3.2 Ley Orgánica del IPN.
- 3.3 Ley del Impuesto al Valor Agregado.
- 3.4 Reglas de operación del fondo de Investigación Científica y Desarrollo Tecnológico del IPN
- 3.5 Reglamento Interno del IPN.
- 3.6 Reglamento Orgánico del IPN.



# INSTITUTO POLITÉCNICO NACIONAL

Centro Interdisciplinario de Investigaciones y Estudios sobre Medio Ambiente y Desarrollo  
Conocimiento Interdisciplinario para la Sustentabilidad



## 4. Desarrollo

SECUENCIA DE ACTIVIDADES	RESPONSABLE	REGISTRO
4.1.- Solicitud de la contraparte mediante oficio dirigido al CIEMAD de propuesta técnico-económica.	<ul style="list-style-type: none"><li>• Contraparte</li></ul>	No aplica
4.2.- Envío mediante oficio de propuesta técnico-económica del CIEMAD a la contraparte.	<ul style="list-style-type: none"><li>• Unidad Politécnica de Integración Social</li><li>• Director del Proyecto</li></ul>	No aplica
4.3.- Oficio de aceptación de la propuesta técnico económica de la contraparte dirigido al CIEMAD.	<ul style="list-style-type: none"><li>• Contraparte</li></ul>	No aplica
4.4.- Solicitud de información legal a la contraparte para acreditar la personalidad jurídica.	<ul style="list-style-type: none"><li>• Unidad Politécnica de Integración Social.</li></ul>	No aplica
4.5.- Apertura de la plataforma del Sistema Institucional de Información de Integración Social (SIIS) para dar de alta el proyecto y a la contraparte.	<ul style="list-style-type: none"><li>• Unidad Politécnica de Integración Social.</li></ul>	No aplica
4.6.- Ingreso de la información general solicitada a la contraparte, en la plataforma del SIIS por parte de la UPIS.	<ul style="list-style-type: none"><li>• Unidad Politécnica de Integración Social.</li></ul>	No aplica
4.7.- Ingreso de documentación, distribución financiera, aportaciones y propuesta de convenio por parte del Auxiliar de UPIS a la plataforma del SIIS.	<ul style="list-style-type: none"><li>• Auxiliar de UPIS</li></ul>	No aplica
4.8.- Validación del expediente del convenio por parte del Director de Proyecto en la plataforma del SIIS.	<ul style="list-style-type: none"><li>• Director del proyecto</li></ul>	No aplica



# INSTITUTO POLITÉCNICO NACIONAL

Centro Interdisciplinario de Investigaciones y Estudios sobre Medio Ambiente y Desarrollo  
Conocimiento Interdisciplinario para la Sustentabilidad



4.9.- El responsable la UPIS verificará la validación del expediente del convenio por parte de las UPDCE, Abogado Delegado y Fideicomiso en la plataforma del SIIS. De ser rechazado el expediente el proceso reiniciará desde el punto 4.5.	<ul style="list-style-type: none"><li>• Unidad Politécnica de Integración Social.</li></ul>	No aplica
4.10.- Validación del expediente del convenio por parte de la UPIS, Subdirección de Servicios Educativos e Integración Social, Subdirección Administrativa, y Titular del CIEMAD en la plataforma del SIIS.	<ul style="list-style-type: none"><li>• Unidad Politécnica de Integración Social.</li><li>• Subdirección de Servicios Educativos e Integración Social</li><li>• Subdirección Administrativa</li><li>• Titular del CIEMAD</li></ul>	No aplica
4.11.- Ingreso de la información contenida en los formatos PV1, PV2 y PV3 parte del Auxiliar de UPIS a la plataforma del SIIS	Auxiliar de Vinculación Sectorial	PV1,PV2,PV3
4.12 Validación del expediente del convenio por parte del Responsable de la UPIS, Director del Proyecto, Subdirección de Servicios Educativos e Integración Social, Subdirección Administrativa, y Titular del CIEMAD en la plataforma del SIIS.	<ul style="list-style-type: none"><li>• Unidad Politécnica de Integración Social.</li><li>• Director del Proyecto</li><li>• Subdirección de Servicios Educativos e Integración Social.</li><li>• Subdirección Administrativa</li><li>• Titular del CIEMAD</li></ul>	No aplica
4.13 El departamento de la UPIS solicitará la Impresión del convenio final por parte del Abogado Delegado para recabar firmas.	<ul style="list-style-type: none"><li>• Unidad Politécnica de Integración Social</li></ul>	No aplica



# INSTITUTO POLITÉCNICO NACIONAL

Centro Interdisciplinario de Investigaciones y Estudios sobre Medio Ambiente y Desarrollo

Conocimiento Interdisciplinario para la Sustentabilidad



<p>4.14 Envió mediante oficio del convenio firmado por ambas partes, formatos PV1, PV2, PV3 y hoja de cálculo debidamente requisitados por parte del CIEMAD al Subcomité de Proyectos Vinculados para su revisión y aprobación.</p>	<ul style="list-style-type: none"><li>• Unidad Politécnica de Integración Social</li></ul>	PV1, PV2, PV3 y hoja de calculo
<p>4.15 El Responsable de la UPIS verificará el dictamen emitido por el Subcomité de Proyectos Vinculados para poder dar inicio al proyecto comunicándolo al Director de proyecto y a la Subdirección Administrativa.</p>	<ul style="list-style-type: none"><li>• Unidad Politécnica de Integración Social</li></ul>	No aplica
<p>4.16 El Responsable la UPIS verificará la autorización del Comité Técnico y de Administración al dictamen emitido por el Subcomité de Proyectos Vinculados quedando la Subdirección Administrativa como la responsable de dar seguimiento al a las aportaciones realizadas al fideicomiso por parte de la contraparte.</p>	<ul style="list-style-type: none"><li>• Unidad Politécnica de Integración Social</li></ul>	No aplica
<p>4.17 Una vez desarrollado el proyecto se solicitará a la contraparte la carta de finiquito y satisfacción, así como a la UPDCE las cartas de participación de los integrantes del proyecto, dando por concluido el proyecto.</p>	<ul style="list-style-type: none"><li>• Director del Proyecto</li></ul>	No aplica



## 5. Diagrama

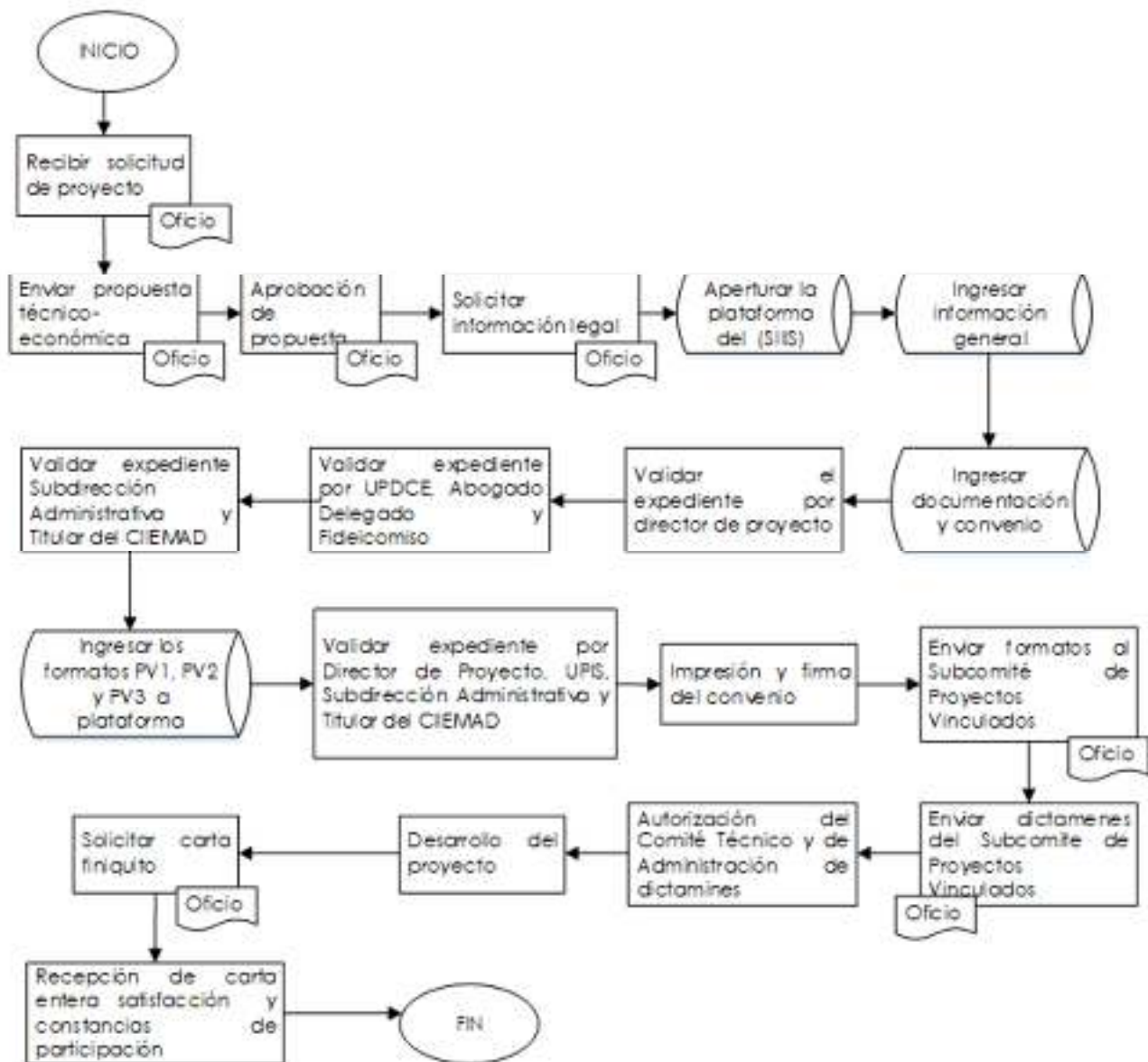



# INSTITUTO POLITÉCNICO NACIONAL

Centro Interdisciplinario de Investigaciones y Estudios sobre Medio Ambiente y Desarrollo  
*Conocimiento Interdisciplinario para la Sustentabilidad*



## 6. Anexos y Formatos

Código de Anexo	Nombre de Anexo
N/A	No aplica

Código de Registro	Nombre de Formato
PV1	Información sobre la actividad de vinculación
PV2	Características principales del proyecto vinculación
PV3	Distribución de los ingresos del proyecto vinculación
	Hoja de Cálculo

## 7. Control de Cambios

Cambio	Registro	Fecha
El cambio se realizó en el nombre del Subdirector de Servicios Educativos	2020-19	Abril-2020
Se adicionó en el último paso la solicitud de las constancias de participación de los integrantes del proyecto		